

出展募集のご案内

暮らしを彩る器フェア inコンベックス岡山

一般の皆様

会期

2026年12月10日（木）～2026年12月14日（月）

開催時間：10：00～17：00

※最終日開催時間は16：00まで（入場は毎日、閉場30分前まで）

会場

コンベックス岡山 大・中展示場

岡山県岡山市北区大内田675 TEL:086-292-6111

[主催]

TSCテレビせとうち

山陽新聞社

コンベックス岡山

ティ・シー・シー

[出展についてのお問い合わせ 及び お申込み先]

コンベックス岡山 暮らしを彩る器フェア事務局／担当：三宅

〒701-0165 岡山市北区大内田675

TEL：086-292-6111 / FAX：086-292-3020

メール：a-miyake@convex-okayama.co.jp

1 ご挨拶

前回（2025年）の開催におきましては、出展者ならびに関係者皆様のご支援ご協力に、改めて御礼申し上げます。

「暮らしを彩る器フェア inコンベックス岡山」は、日々の暮らしを楽しく鮮やかに演出する焼物を、全国各地から一堂に集め展示販売する中四国最大規模の陶磁器イベントです。

地元・岡山のみならず、中四国地方など遠方からもご来場いただけるよう、主催のTSCテレビせとうちによる効果的な宣伝告知と、コンベックス岡山を運営する天満屋グループのバックアップにより、賑わいを創出して参ります。

つきましては、出展案内を送付させていただきますので、ご出展に向けてご検討賜りますこと、よろしくお願い申し上げます。

暮らしを彩る器フェア事務局

2 開催概要

- 名 称： 暮らしを彩る器フェア in コンベックス岡山
- 主 催： TSCテレビせとうち／山陽新聞社／コンベックス岡山／ティ・シー・シー
- 後 援： 岡山県、岡山市、倉敷市、備前市、瀬戸内市、早島町ほか
- 入 場 料： 大人（高校生以上）600円
招待はがき（無料）、招待チケット（無料）
- 開催日時： 2026年12月10日（木）～2026年12月14日（月）
10：00～17：00
※最終日（14日）開催時間は16：00まで（入場は毎日閉場30分前迄）
- 準備撤収： 搬入日 2026年12月9日（水） 9：00～18：00
搬出日 2026年12月14日（月） 16：00～19：00
- 会 場： コンベックス岡山 大・中展示場
〒701-0165 岡山市北区大内田675
TEL:086-292-6111 FAX:086-292-3020
- 出展対象： 窯元・作家、陶磁器販売卸・商社、伝統工芸・その他
- 宣伝計画： ①新聞（山陽新聞）・特集記事 / 広告
（前年実績）②テレビ・TVスポットCM(15秒、30秒)、情報番組、報道ニュースなど
③チラシ、ポスター、各種情報誌など
④ホームページ、フェイスブックなど
- イベント： ①岡山県内の華道家と器のコラボ展示【いけばな作品展】
（予定） ②来場者が投票する人気企画【器コンテスト】

※ その他、生け花の公開生け替え講座なども予定しております。

昨年（2025年）開催時の様子



いけばな作品展



器コンテスト



会場内

3 出展概要①

■出展料：170,000円(税込)

■出展小間：W 3600mm × D 2700mm × H 2400mm

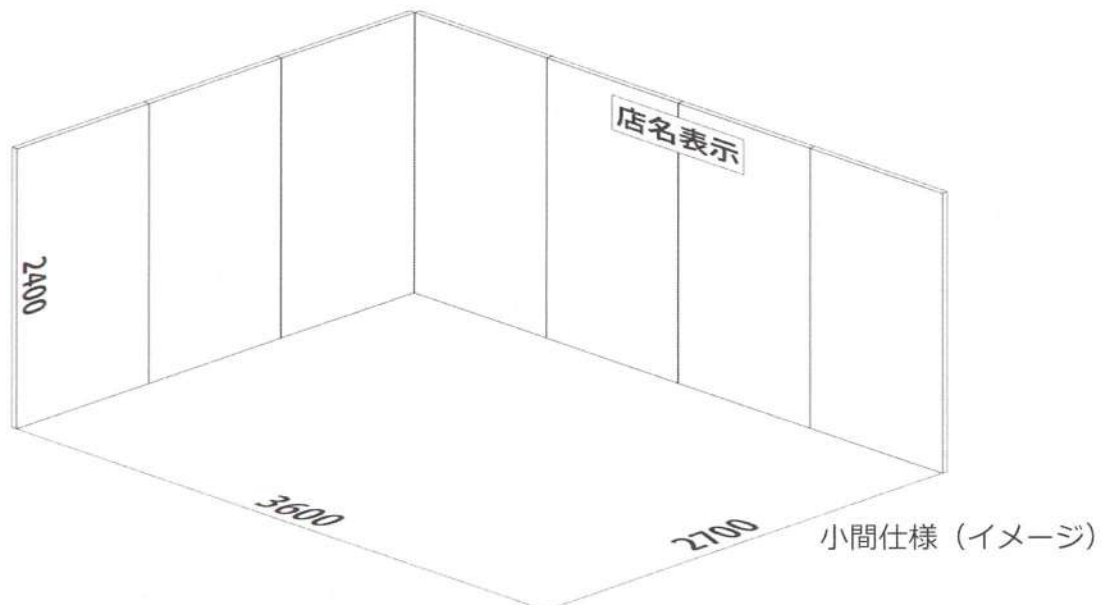

出展小間外での販売、展示はご遠慮下さい **(梱包台や看板などの設置等を含む)**

尚、事務局スタッフの注意にも拘らず、上記の行為を繰り返す場合、次年度以降の出展をお断りする場合がございます。予めご了承下さい。

◆小間店名表示

- ・出展者店名は、ボードに黒文字で表記します。
- ・出展者店名板の書体は全て統一書体を使用します。(書体指定不可)
- ・“株式会社”、“有限会社”等の表記はございません。
- ・文字数の多い出展者名の場合、2行となる場合がございます。

◆出展料に含まれるもの

- ・出展小間(展示空間)及び小間基礎仕様に含む内容の使用料(準備・開催期間)
- ・会場全体の装飾費
- ・イベント全体の広告宣伝・印刷物製作費および印刷費・企画運営費
- ・小間店名表示板(制作・取付)
- ・招待ハガキ、チケット製作費および印刷費

※招待ハガキ(チケット含む)は、無料で1小間につき最大300枚お渡しします。
ご希望枚数を【別紙1 出展申込書】にご記入下さい。

◆出展料に含まれないもの

- ・出展小間基礎仕様に含まない装飾・備品及び搬入搬出工事費
- ・小間内の照明設備、電気・電話工事費及び使用料
- ・小間の運営に関する費用
- ・展示品に関する保険金・対人障害等の賠償金

3 出展概要一②

◆電気使用・工事等の申込

出展小間の基礎仕様に、電気設備・照明設備は付いておりません。

- ・照明やその他の電気器具を持込で使用される場合は、出展者からのお申込みにより主催者にて工事を行います。
- ・電気使用をご希望の場合は、【 別紙2 備品/電気申込書 】をご記入の上、事務局までFAXまたは郵送、メールにてお申込み下さい。

◆備品の申込み

- ・備品等の手配・使用をご希望の場合は、【 別紙2 備品/電気申込書 】をご記入の上、事務局までFAXまたは郵送、メールにてお申込みください。
- ・【 別紙2 備品/電気申込書 】に記載されていない備品のご希望の場合は、事務局までご相談ください。

4 申込要項

出展および 電気・備品の申込

- ① 【別紙1 出展申込書】の必要事項をご記入の上、事務局宛にFAXまたは郵送、メールのいずれかにてお送りください。
- ② 出展小間にて、電気使用や備品貸出をご希望される方は、【別紙2 備品/電気申込書】の必要事項をご記入の上、【別紙1 出展申込書】と合わせて、事務局宛にFAXまたは郵送、メールのいずれかにてお送りください。
- ③ 事務局より出展許可書と御請求書、また出展者紹介HP掲載案内書を送付致します。
(9月中旬以降に発送予定)

※出展申込締切前に、出展予定数に達した場合は、受付を締め切ることがございます。
※出展内容が、本イベントの趣旨にそぐわないと事務局が判断した場合は、出展受付をお断りする場合がございます。予めご了承ください。

出展申込締切日 2026年7月31日(金)

出展料の支払い

- ④ 事務局発行の御請求書をご確認の上、期日までにお振込みにてお支払い下さい。

※ 期日までにお振込みいただけない場合は出展取り消しとなります。

支払い締切日 2026年10月2日(金)

申込先 (郵送・FAX・メール)

【別紙1 出展申込書】と【別紙2 備品/電気申込※ご希望の方のみ】を
いずれかの方法で事務局までお送り下さい。

【郵送の場合】〒701-0165 岡山市北区大内田675
コンベックス岡山 暮らしを彩る器フェア事務局 宛

【FAXの場合】FAX番号：086-292-3020

【メールの場合】a-miyake@convex-okayama.co.jp

5 出展規約①

■ 出展規約

◆ 出展の申し込み

- ・本展示会に対する出展申し込みは、申込者による出展申込書の提出により行い、主催者が出展申込書を受理し、出展許可証の発行により、出展契約が成立するものいたします。

◆ 出展小間について

- ・主催者が小間の割当を決定し、場所を明記します。出展者は小間の割当の変更又は小間の一部を第三者に譲渡、貸与あるいは出展者相互で交換することはできません。

◆ 出展申込みの取り消し、出展契約の解除

- ・出展申込みの取り消し又は契約解除は原則としてできません。
- ・出展者の都合による取消・解除があった場合は、下記のキャンセル料が発生いたします。
- ・会期中の営業について規則違反や主催者の通知・指導に十分な対応がなされない場合は主催者から出展の中止を申し入れます。その場合は、出展料等、出展に要した費用は返金、又は賠償いたしません。
- ・出展申込後、やむなく申込小間数の縮小または解約せざるを得ない場合には、書面によって主催者に通知し了承を得てください。この場合、出展者は以下によりキャンセル料を主催者にお支払いいただきます。

お申し出日	キャンセル料
2026年8月1日（土）～2026年10月3日（土）	出展料の2/3
2026年10月4日（日）以降	全額

◆ 開催の中止について

- ・主催者は、天災・伝染病(新型コロナウイルス等) 法令の改廃制定、行政自治体からの指示や指導、その他不可抗力により当催事を中止することがあります。
- ・また、岡山県が岡山県地域防災計画に定める広域物資輸送拠点として会場を使用する場合は当催事を中止します。中止した場合は出展料の一部をお返ししますが、出展者側で発生する損害、その他の経費につきましては、主催者は一切の責任を負いかねますので、あらかじめご了承ください。

5 出展規約－②

◆会場の出入り

- ・会期中全ての出展者は出展証の着用が義務付けられています。必ず胸の位置に出展証を明示するようにお願いします。

◆運営上の注意

- ・出展者は音響・煙・臭気等により他者に迷惑をかけないように注意してください。
- ・小間内の電源の通電時間は午前9時より午後6時までとします。
- ・会場内で喫煙並びに火気の使用は消防法により固く禁じられています。
- ・喫煙は会場指定の場所にてお願いします。
- ・出展者は出展物の搬入出、展示、実演を通じて事故発生の予防に努めてください。
- ・主催者は出展者が行う作業について必要と認めた時は、事故防止のための処置を命じ、作業中止や制限を求めることがあります。
- ・各自の小間をはみ出しての展示販売は禁止します。
- ・実演を行う出展者は常に安全を心がけ他の出展者に及ぼす影響を十分に考慮した上で、実施してください。
- ・パンフレット等の配布は出展小間内とし、通路上でのPR活動はできません。また、バーゲンチラシや販促等のチラシ配布はご遠慮ください。

◆販売表示

- ・販売商品には、販売価格を明示してください。
- ・販売価格の二重表示、割引率表示はできません。

◆会場管理

- ・主催者は会場全般の保守管理にあたりますが、天災その他不可抗力により発生した展示物の損害、紛失についてはその責任を負いません。
- ・出展者は自分の小間内を清潔に保ってください。開催期間中のゴミ処理は出展者の責任においてお持ち帰りください。
- ・ゴミ処理による費用が発生した場合には、出展者にご負担いただくこととなりますのでご注意ください。

◆一般来場者に対する出展ブースでの写真撮影について

- ・一般来場者のスマートフォン、デジタルカメラ等での写真撮影について、各出展ブースでの撮影は基本的に禁止とさせていただきます。ただし、一般来場者様から直接の依頼が出展者様までであった場合のみ、撮影の可否の判断は出展者様に一任させていただきます。予めご了承ください。

◆その他

- ・主催者は止む負えない事情がある場合、出展規約の一部を変更する場合があります。
- ・出展者は輸送及び展示期間中、出展物に保険をかけるなど、必要な処置を講じてください。
- ・今回出展いただいた場合に限り、主催者によって撮影した写真は、本年度のイベント実績の報告、次年度器フェアでの広告素材に使用する場合があります。予めご了承ください。

6 会場アクセス

近隣アクセスMAP



高速道路・飛行機・新幹線でのアクセスMAP



コンベックス岡山の無料駐車場



◆東(岡山・備前・玉野・津山)方面からお越しの方

1. 国道2号線ご利用の場合

妹尾西の交差点付近から一番左側の車線(片側3車線)に入っており、『CONVEX岡山』の看板を目印に左側道へ入る。その後2号線の上を横断する橋を右折し北進。

2. 旧国道2号線ご利用の場合

『←CONVEX岡山』の看板を目印に、岡山市から倉敷市に入った直後の信号を左折南進。

◆西(倉敷・児島・笠岡・高梁)方面からお越しの方

3. 国道2号線ご利用の場合

『←CONVEX岡山』の看板を目印に、早島中文差点を左折北進。

4. 旧国道2号線ご利用の場合

『CONVEX岡山→』の看板を目印に、「アストロパーク倉敷」の東側に位置する松島交差点を右折南進。

◆高速道路ご利用の場合

5. 『山陽自動車道』『瀬戸中央自動車道』を利用する方法で、この場合は、早島インターから2号線「岡山方面」に降りていただき、約500メートル東の早島中文差点を左折北進する上記(3)のコースとなります。

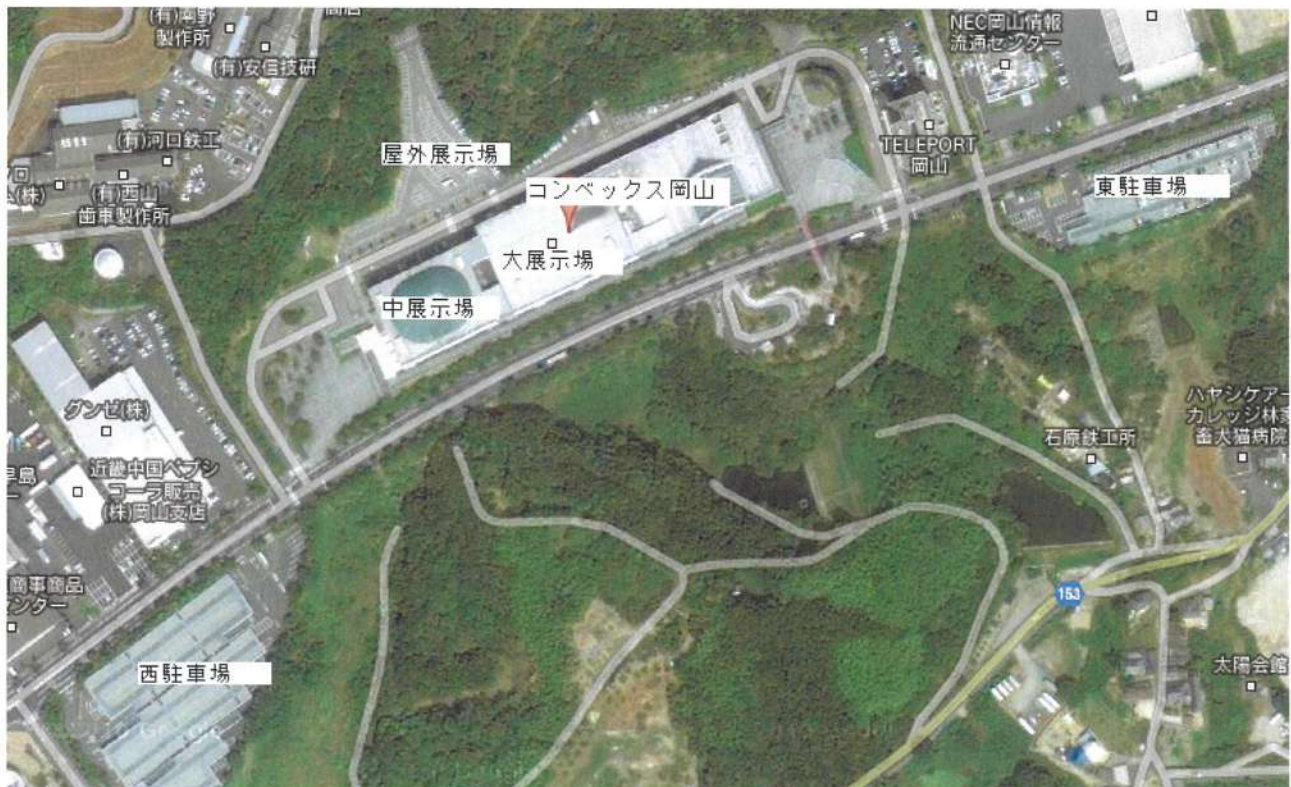

出展募集のご案内

暮らしを彩る器フェア inコンベックス岡山

陶磁器窯元 様
各商社 様

会期

2026年12月10日（木）～2026年12月14日（月）

開催時間：10：00～17：00

※最終日開催時間は16：00まで（入場は毎日、閉場30分前まで）

会場

コンベックス岡山 大・中展示場

岡山県岡山市北区大内田675 TEL:086-292-6111

[主催]

TSCテレビせとうち

山陽新聞社

コンベックス岡山

ティ・シー・シー

[出展についてのお問い合わせ 及び お申込み先]

コンベックス岡山 暮らしを彩る器フェア事務局／担当：三宅

〒701-0165 岡山市北区大内田675

TEL：086-292-6111 / FAX：086-292-3020

メール：a-miyake@convex-okayama.co.jp

2 開催概要

- 名 称： 暮らしを彩る器フェア in コンベックス岡山
- 主 催： TSCテレビせとうち／山陽新聞社／コンベックス岡山／ティ・シー・シー
- 後 援： 岡山県、岡山市、倉敷市、備前市、瀬戸内市、早島町ほか
- 入 場 料： 大人（高校生以上）600円
招待はがき（無料）、招待チケット（無料）
- 開催日時： 2026年12月10日（木）～2026年12月14日（月）
10：00～17：00
※最終日（14日）開催時間は16：00まで（入場は毎日閉場30分前迄）
- 準備撤収： 搬入日 2026年12月9日（水） 9：00～18：00
搬出日 2026年12月14日（月） 16：00～19：00
- 会 場： コンベックス岡山 大・中展示場
〒701-0165 岡山市北区大内田675
TEL:086-292-6111 FAX:086-292-3020
- 出展対象： 窯元・作家、陶磁器販売卸・商社、伝統工芸・その他
- 宣伝計画： ①新聞（山陽新聞）・特集記事 / 広告
（前年実績）②テレビ・TVスポットCM(15秒、30秒)、情報番組、報道ニュースなど
③チラシ、ポスター、各種情報誌など
④ホームページ、フェイスブックなど
- イベント： ①岡山県内の華道家と器のコラボ展示【いけばな作品展】
（予定） ②来場者が投票する人気企画【器コンテスト】

※ その他、生け花の公開生け替え講座なども予定しております。

昨年（2025年）開催時の様子



いけばな作品展



器コンテスト



会場内

5 出展規約①

■出展規約

◆出展の申し込み

- ・本展示会に対する出展申し込みは、申込者による出展申込書の提出により行い、主催者が出展申込書を受領し、出展許可証の発行により、出展契約が成立するものとしたします。

◆出展小間について

- ・主催者が小間の割当を決定し、場所を明記します。出展者は小間の割当の変更又は小間の一部を第三者に譲渡、貸与あるいは出展者相互で交換することはできません。

◆出展申込みの取り消し、出展契約の解除

- ・出展申込みの取り消し又は契約解除は原則としてできません。
- ・出展者の都合による取消・解除があった場合は、下記のキャンセル料が発生いたします。
- ・会期中の営業について規則違反や主催者の通知・指導に十分な対応がなされない場合は主催者から出展の中止を申し入れます。その場合は、出展料等、出展に要した費用は返金、又は賠償いたしません。
- ・出展申込後、やむなく申込小間数の縮小または解約せざるを得ない場合には、書面によって主催者に通知し了承を得てください。この場合、出展者は以下によりキャンセル料を主催者にお支払いいただきます。

お申し出日	キャンセル料
2026年8月1日（土）～2026年10月3日（土）	出展料の2/3
2026年10月4日（日）以降	全額

◆開催の中止について

- ・主催者は、天災・伝染病(新型コロナウイルス等) 法令の改廃制定、行政自治体からの指示や指導、その他不可抗力により当催事を中止することがあります。
- ・また、岡山県が岡山県地域防災計画に定める広域物資輸送拠点として会場を使用する場合は当催事を中止します。中止した場合は出展料の一部をお返ししますが、出展者側で発生する損害、その他の経費につきましては、主催者は一切の責任を負いかねますので、あらかじめご了承ください。

**会場内イベントのご案内
(作品提供のお願い)**

6 会場内イベント②【器コンテスト】 参加のご依頼

【器コンテスト】は、出展者様の陶磁器作品を一堂に展示する人気の展示イベントです。展示作品は来場者プレゼントとしてお渡し致します。

つきましては、【器コンテスト】の展示（展示品は来場者プレゼント）にご参加頂ける方は、【別紙4 器コンテスト参加申込書】の必要事項にご記入の上、事務局までお送り下さい。



当日の展示風景（昨年開催より）

～概要～

- ・出展者の皆様からご提供頂きました作品を、会場内にて展示します。
- ・作品は無償提供となり、ご提供頂きました作品は、来場者プレゼント（抽選）となります。

・コンテスト出品テーマ「小さな贅沢を添える器」

- ・今回の「器コンテスト」に出品され、お客様投票の結果、上位3社の出展者につきましては、特典として次回（2027年）の出展料を下記のとおり減額いたします。

1位 の出展者は、 「 次回の出展料1小間 **無料** 」
2位 の出展者は、 「 次回の出展料1小間 **半額** 」
3位 の出展者は、 「 次回の出展料1小間 **30%オフ** 」

※ 特典対象の出展者は、「陶磁器」出展者のみといたします。

※ 前回入賞者は特典対象外とさせていただきます。ご了承ください。

器コンテストにご参加の方は、2026年7月31日（金）までに、
【別紙4 器コンテスト参加申込書】を事務局まで
郵送又はFAX、メールにてお送りください。

器コンテスト展示作品は、開催日前日の2026年12月9日（水）に、
会場内にて受け取りさせていただきます。

申込先（郵送・FAX・メール）

【別紙4 器コンテスト参加申込書】を、いずれかの方法にて事務局までお送り下さい。

【郵送の場合】〒701-0165 岡山市北区大内田675
コンベックス岡山 暮らしを彩る器フェア事務局 宛

【FAXの場合】FAX番号：086-292-3020

【メールの場合】 a-miyake@convex-okayama.co.jp

8 会場アクセス

近隣アクセスMAP



高速道路・飛行機・新幹線でのアクセスMAP



CONVEKX岡山の無料駐車場



◆ 東(岡山・備前・玉野・津山)方面からお越しの方

1. 国道2号線ご利用の場合
妹尾西の交差点付近から一番左側の車線(片側3車線)に入っておき、『CONVEKX岡山』の看板を目印に左側道へ入る。その後2号線の上を横断する橋を右折し北進。
2. 旧国道2号線ご利用の場合
『←CONVEKX岡山』の看板を目印に、岡山市から倉敷市に入った直後の信号を左折南進。

◆ 西(倉敷・児島・笠岡・高梁)方面からお越しの方

3. 国道2号線ご利用の場合
『←CONVEKX岡山』の看板を目印に、早島中交差点を左折北進。
4. 旧国道2号線ご利用の場合
『CONVEKX岡山→』の看板を目印に、「アストロパーク倉敷」の東側に位置する松島交差点を右折南進。

◆ 高速道路ご利用の場合

5. 『山陽自動車道』『瀬戸中央自動車道』を利用する方法で、この場合は、早島インターから2号線「岡山方面」に降りていただき、約500メートル東の早島中交差点を左折北進する上記(3)のコースとなります。



別紙 1 出展申込書(陶磁器)

出展申込期限：2026年7月31日(金)

締め切り以前でも出展予定数に達した場合は受付を締め切ることがあります

コンベックス岡山 暮らしを彩る器フェア事務局 宛

出展規約を了承し、「暮らしを彩る器フェア」に下記のとおり出展を申し込みます。

なお、事務局が出展を承諾されない場合も何ら異議はありません。

2026年 月 日

表示屋号 (表示板・印刷物及び全ての告知物に記載される原稿となります。)	都道府県	出展者 表示 店名
		ふりがな(必須)
*都道府県名は、あらかじめ展示者名看板に印字しますので、重複にご注意ください。 (表示例：「岡山県 ○○工房」)、但し、(株)・(有)等は、表記いたしません。		

申込者名	ふりがな(必須)			
住所	〒 -			
代表者名	ふりがな(必須)	担当者名	ふりがな(必須)	
連絡先 (連絡が付きやすいものをご記載下さい。)	e-mail	@		
	T E L	-	F A X	-
	携 帯	-	-	
申 込 内 容	出展区分 ※いずれかに○を記入ください	小間数	出展料単価(税込)	出展料合計
	①陶磁器(窯元・作家) ②陶磁器(販売卸・商社)	小間	150,000円	円
出展料払込期限	お支払は、事務局より発行する請求書に明記された支払期限を厳守の上、お振込みください。			
出展物内容 *内容については詳しくお書き下さい。			出展者専用 駐車場の 利用の有無	利用する・不要 ※いずれかを○で 囲ってください。
作品点数	今回のおおよその作品点数(予定)をご記入ください。約 点			
招待ハガキ チケット	出展者がお客様にお届けする無料入場券です。 配布枚数はあわせて300枚が上限です。 ハガキ(DM)タイプ 枚 チケットタイプ 枚		インボイス 制度	対応・未対応 ※いずれかを○で 囲ってください。

出展事務局への連絡事項

提出先：コンベックス岡山 暮らしを彩る器フェア事務局 担当：三宅
〒701-0165 岡山市北区大内田 675 / TEL：086-292-6111 FAX：086-292-3020
E-Mail：a-miyake@convex-okayama.co.jp

別紙 2 備品 / 電気申込書

提出期限：2026年7月31日(金)

備品レンタルや電気設備をご希望の方のみご提出をお願いします。

出展者 店名			申込者名	
電話番号		FAX 番号	携帯番号	

●追加備品申込み ※ご希望者のみ、ご記入ください

備品レンタル仕様	単価 (税込)	申込数	合計金額
① 机 / W1,800×D600×H700 mm (コンベックス備品)	870 円		
② 机 / W1,800×D450×H700 mm	1,650 円		
③ いす (コンベックス備品)	580 円		
④ 販売台 (ワゴン) W1,500×D750×H700 mm	3,300 円		
⑤ ガラスケース (5尺 ・ 6尺) (両開き・前開き・片開き)	9,600 円		
⑥ スタンドスポット(3灯)	2,500 円		
⑦ アームスポット	1,650 円		

※その他備品につきましては、別途ご相談ください。(当日でのお申込みは対応しかねます。)

●持込電気器具名 (電気使用器具名、数量、消費電力(W))

器具名	消費電力	数量	消費電力計	特記事項
	W		W	
	W		W	
	W		W	
	W		W	

消費電力 合計 W

●電気工事申込み

(上記の電気器具のお持込みのある方は消費電力の総量に合わせてお申込みください。)

電気設備料金 (電気工事料、電気使用料を含む)	コンセント 口数	単価 (税込)	数量	合計料金
①100V (5A) ※合計 500Wまで	2	5,500 円		
②100V (15A) ※合計 1,500Wまで	2	11,000 円		
③100V (10A×2) ※合計 2,000Wまで	4	13,200 円		
④100V (15A×2) ※合計 3,000Wまで	4	15,400 円		

提出先：コンベックス岡山 暮らしを彩る器フェア事務局 担当：三宅
 〒701-0165 岡山市北区大内田 675 / TEL：086-292-6111 FAX：086-292-3020
 E-mail：a-miyake@convex-okayama.co.jp

別紙 3 イベント①「いけばな作品展 花器提供用紙」

申込期限：
2026年7月31日(金)

コンベックス岡山 暮らしを彩る器フェア事務局 宛

いけばな作品展に、下記のとおり花器を提供致します。

2026年 月 日

出展者 店名	窯元名 (ふりがな)	作家名								
出品花器①	作品名								税込価格	円
	備考 (作品に対する注意点など)									
紹介コメント① (50字以内)										

出品花器 2 点目については、下記へご記入ください。

出品花器②	作品名								税込価格	円
	備考 (作品に対する注意点など)									
紹介コメント② (50字以内)										

※ 花器出品は出品数により別途調整させていただきます。

※ **9月24日(木)** 必着で出品花器のご送付をお願いいたします。

提出先：コンベックス岡山 暮らしを彩る器フェア事務局 担当：三宅
〒701-0165 岡山市北区大内田 675 / TEL：086-292-6111 FAX：086-292-3020
E-mail：a-miyake@convex-okayama.co.jp

別紙 4 イベント②「器コンテスト参加申込書」

申込期限：
2026年7月31日（金）

コンベックス岡山 暮らしを彩る器フェア事務局 宛

器コンテストに、下記のとおり参加致します。

2026年 月 日

出展者 店名
ふりがな

【今年の器コンテストテーマ：小さな贅沢を添える器】

出品参加の場合は、キャプション用コメントをご記入願います。

出品作品のPRコメント (30文字以内で)										

「器コンテスト」に出品されてお客様投票の結果上位3件の出展者につきましては特典として次回（2027年）の出展料を下記のとおり減額いたします。

- 1位 の出展者は、「 次回の出展料 1 小間 無料 」
2位 の出展者は、「 次回の出展料 1 小間 半額 」
3位 の出展者は、「 次回の出展料 1 小間 30%オフ 」

※特典対象の出展者は、「陶磁器」出展者のみといたします。

※昨年入賞された出展者は特典対象外といたします。

※装飾品等の付属品も全てご当選者様へ郵送されます為、予めご了承下さいませ。

※12月9日（水）の搬入日に、受付事務局へ現物のご提供をお願いいたします。

提出先：コンベックス岡山 暮らしを彩る器フェア事務局 担当：三宅
〒701-0165 岡山市北区大内田 675 / TEL：086-292-6111 FAX：086-292-3020
E-mail：a-miyake@convex-okayama.co.jp